

## Tarea extraescolar de Lengua para el miércoles 15 de junio- 5º "A", "B", "C" y "D"

### 1- Para recordar:

Mañana miércoles 15 de junio tendrás el práctico de Ciencias Sociales.

Repasá los temas que vimos sobre:



- **Recursos naturales: definición.**
- **Diferencias entre los recursos renovables y no renovables. Potenciales y perpetuos.**
- **Recursos naturales de nuestro país.**
- **Cuidados y protección de los recursos naturales.**

2- **Leé** el siguiente texto expositivo e **identificá** el párrafo intruso (el que no es coherente).

## Jardín Botánico Carlos Thays

El Jardín Botánico de la Ciudad de Buenos Aires, Carlos Thays, ocupa más de siete hectáreas y reúne una gran diversidad de especies.

Uno de los sectores más destacados es el que agrupa ejemplares organizados según su origen geográfico, con especies de África, Oceanía, Europa,

Asia, y América. También se destaca por su riqueza e importancia el área de flora de las provincias argentinas.

En el jardín encontramos cinco invernáculos, donde se ubican especies con requerimientos ambientales específicos: de propagación, de multiplicación, para cactus y

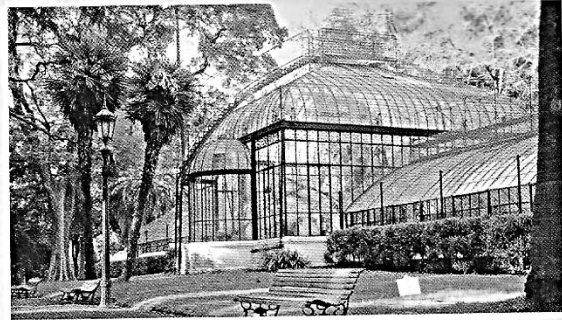

suculentas, y el gran invernáculo principal, con una colección de especies tropicales y subtropicales.

Los insectos son muy importantes para la fecundación de las plantas. Las mariposas son libres y

se acercan al jardín.

Además, el jardín alberga una interesante colección de esculturas y fuentes de variados materiales y estilos, cuyos motivos evocan a la naturaleza, la historia o la música.

Fuente: [goo.gl/cL150r](http://goo.gl/cL150r)(buenosaires.gob.ar). Texto adapta

a- En el cuaderno comentá qué párrafo elegiste y cómo hiciste para identificarlo.