

PROBLEMAS AMBIENTALES RESOLUCIÓN

VALDEZ SOFÍA 3B

ACTIVIDADES:

- a) Lea atentamente el texto proporcionado
- b) Realice las siguientes actividades
 - 1_ según el texto ¿Cuándo comienza los problemas ambientales de grandes dimensiones?
 - 2_ ¿Cuáles son las causas?
 - 3_ Identifique y enumere los problemas ambientales
 - 4_ De los ejemplos expuestos den el texto ¿Cuál de los problemas ambientales puedes identificar en tu comunidad, tu barrio o tu casa? Nombra por lo menos 5 acciones que puedes realizar para mitigar

RESPUESTAS

1.b_ Los problemas ambientales de grandes dimensiones comenzaron desde la llegada de la Revolución Industrial a mediados del siglo XVIII, la sobreexplotación de los recursos renovables y no renovables para la producción cada vez es más abusiva y sus efectos, como consecuencias, son cada vez más peligrosos.

2_ Un problema ambiental es una alteración o modificación negativa sobre los sistemas naturales del planeta, algunas de ellas son:

- . La producción realizada en las fábricas.
- . La quemarían de combustibles fósiles, para la obtención de energías.
- . El vertido de desechos.
- . La mala gestión de residuos procedentes de los productos para el consumo humano.
- . La minería.
- . La deforestación.

3_

- a) Deforestación.
- b) Desertificación.
- c) Pérdida de biodiversidad.
- d) Cambio climático y efecto invernadero.
- e) Contaminación del aire, agua y suelo.
- f) Generación de residuos.
- g) Ganadería extensiva.
- h) Escasez de agua.

4- Todos los días los contenedores de basura del barrio tienen en su mayoría desecho alrededor, eso provoca contaminación y también en los alrededores encontramos botellas y otros restos de residuos.

Lo que aconsejo es llevar a los domicilios una indicación donde deben colocar los residuos en bolsas y no vaciar los tachos de basura en los contenedores, también separar los residuos.

ADJUNTO IMAGENES

VALDEZ SOFÍA 3B

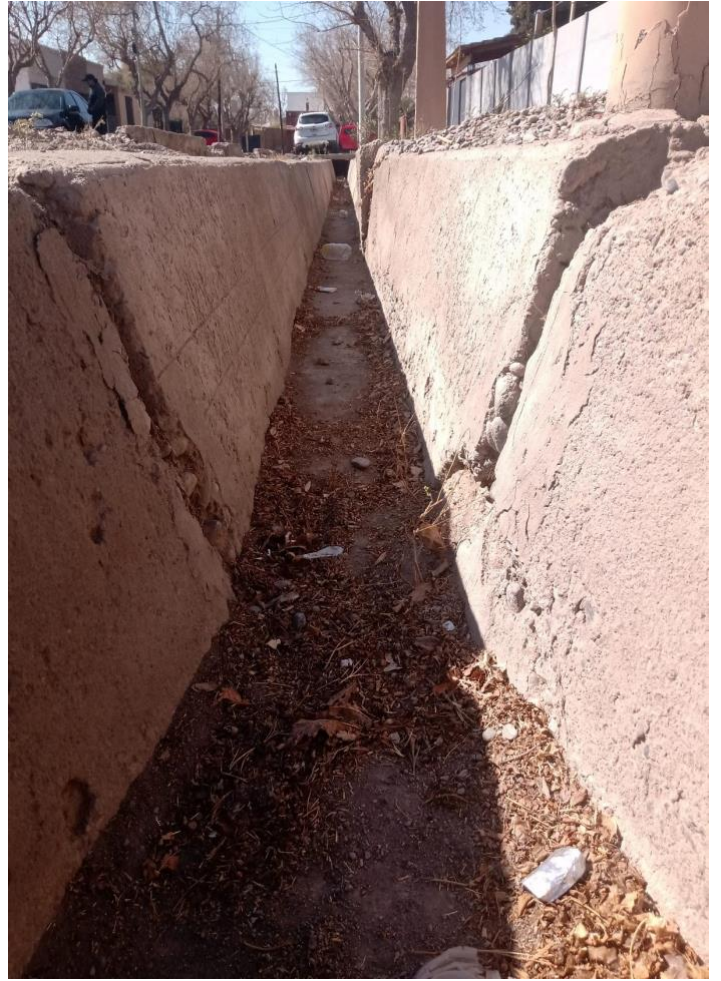

VALDEZ SOFÍA 3B