



Colegio Secundario

E.T.P San José



## Actividad Pedagógica N° 4

Espacio Curricular: FPP de Gestión

Docente: Ana Valeria Martín

Curso: 3 ° Año División: A, B, C y D

Modalidad: Teórico - práctica

**CAPACIDAD N° 2: Operaciones típicas de una empresa, documentación que respalda la operación**

**Contenidos:** Actividades de la empresa. Operación básica de compras y ventas. Precio contado y a crédito. Descuentos e interés. La documentación que respalda dichas operaciones comerciales a saber: Remito, Factura A, B, y C y cheque

### Bibliografía consultada:

ROSEMBERG, Raque Sistema de Información Contable. Editorial Santillana

ANGRISANI López. Sistema de Información Contable A y L Editores

Lea el siguiente documento:

### 1- Actividades de la Empresa

Las operaciones básicas son aquellas que realiza la empresa para lograr alcanzar los objetivos deseados.

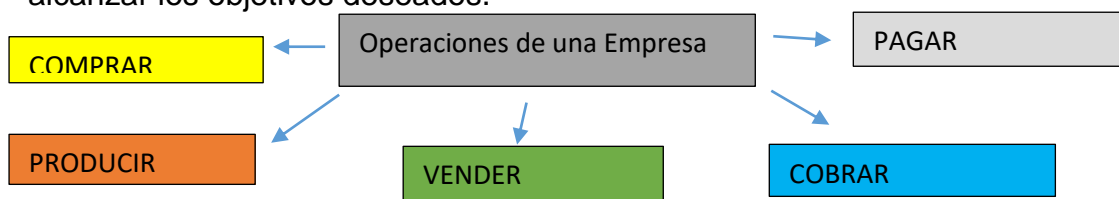

### 2- Operaciones de contado y a crédito

#### A) Al Contado:

- ✓ **Contado Inmediato:** El pago del precio se efectúa contra la entrega de los bienes
- ✓ **Contado de plaza:** El pago se efectúa unos días después 8 a 10 días de la entrega de la mercadería.

#### B) A Crédito:

**En Cuenta Corriente:** Los pagos se acuerdan con el cliente en plazos determinados: 30, 60, 90 días.



**Con Documentos:** El comprador firma documentos llamados pagarés.

**Con cheque de pago diferido:** se entrega un cheque de fecha diferida.

✓ **Con Tarjetas de crédito**

**3- Recargos y rebajas en los precios:**

Forma de pago	Pueden existir	Que se llaman
Al contado	rebajas	descuentos
A crédito	recargos	intereses

**4- Secuencia de una Venta**

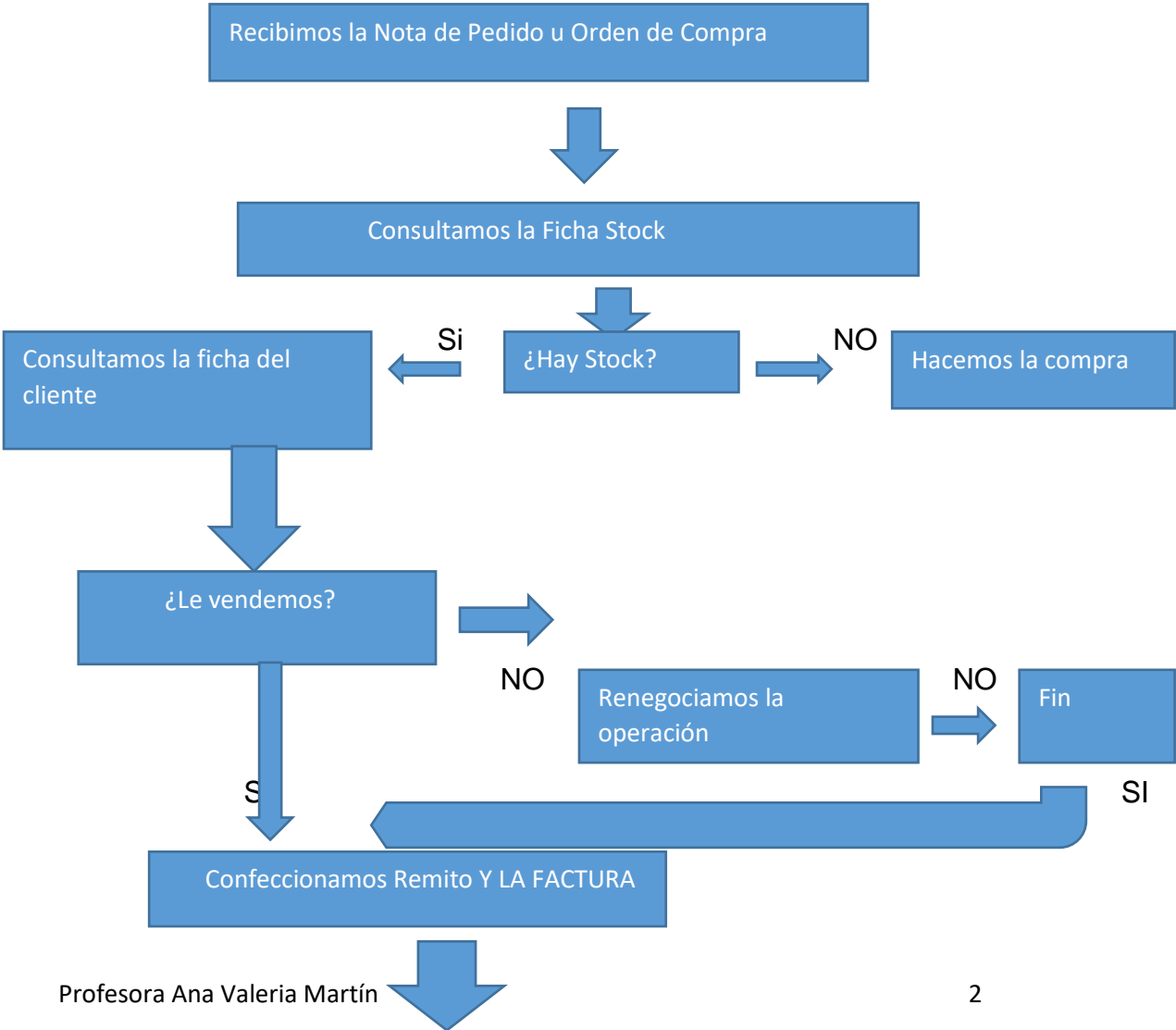



Enviarnos la mercadería

Actividad de

1- Completa las operaciones básicas de una empresa y con tus palabras defínelas

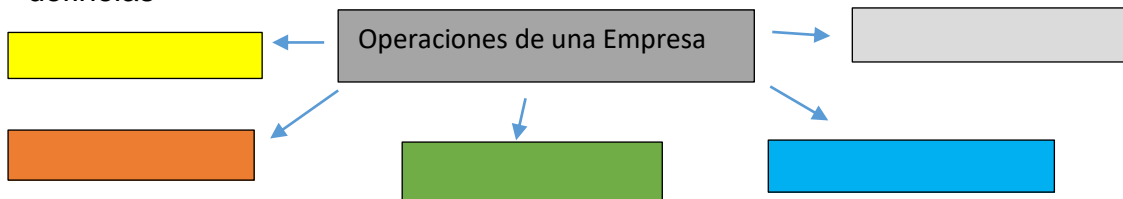

2- Elabora un esquema de las clases de vetas de contado y a crédito

3- Completa la secuencia de una Venta

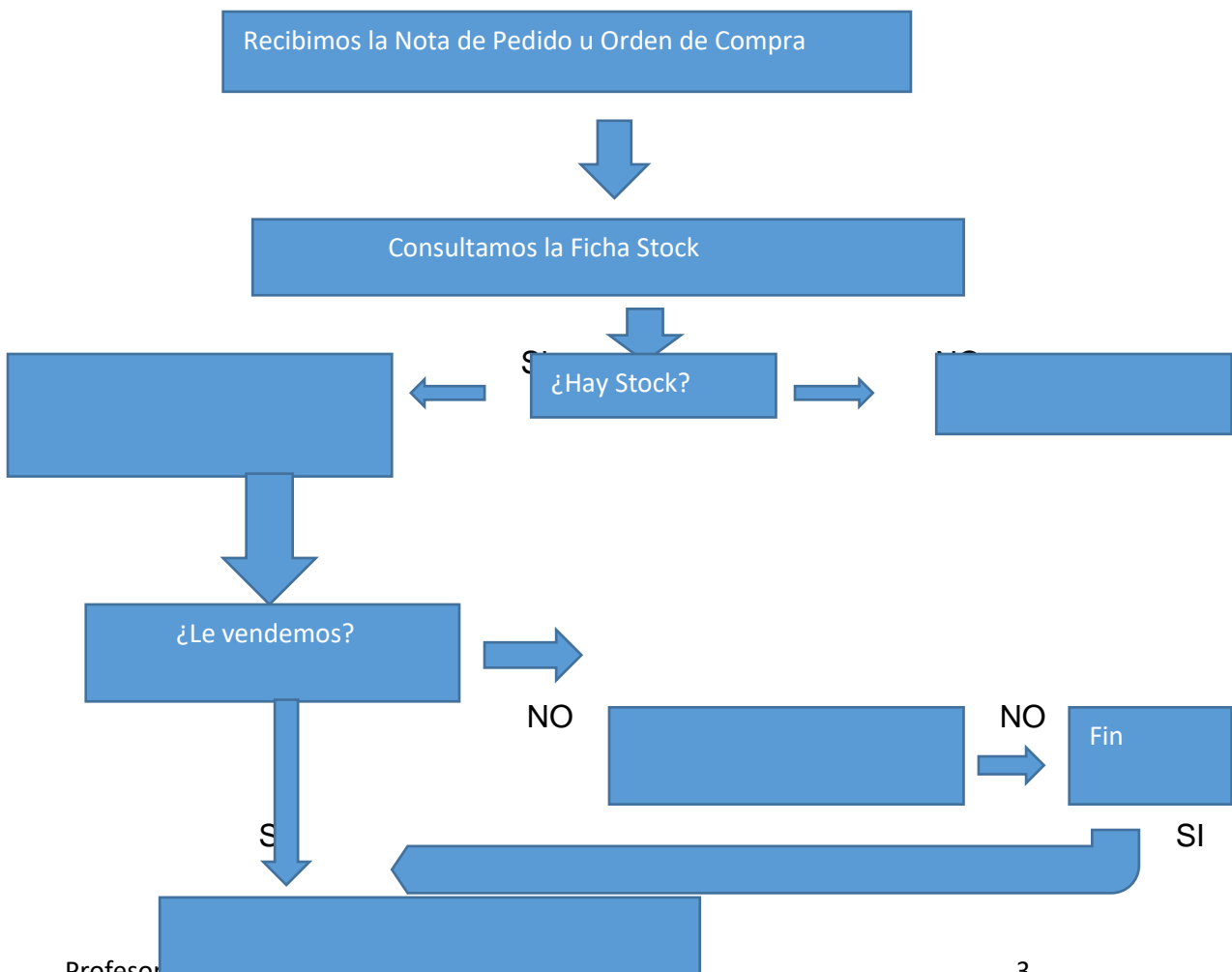



**Colegio Secundario**  
**E.T.P San José**



4- Resuelve

Enviamos la mercadería

a) Compramos un refrigerador de \$15.100 pero nos hicieron un total de \$16.500 por pagar en dos cuotas a 30 y 60 días.  
¿Cuánto pagué por cuota? ¿Qué tipo de operación es?

b) Compramos una heladera vitrina cuyo precio de lista es \$ 12.900 al pagar en efectivo nos hacen una rebaja del 10% ¿Cuánto pagué? ¿Qué tipo de operación es?

c) Compramos una moto de reparto por \$ 45.800 entregamos un pagaré de nuestra firma y nos recargan un interés del 20%, ¿Cuánto pagué? ¿Qué tipo de operación es?

d) Compramos un escritorio por \$2.400 y seis sillas, por \$340 C/U. la mercadería se entregó en el momento pero hubo una demora de una semana en concretar el pago ¿Cuánto se pagó?

#### 1- Orden de Compra:

Es el comprobante que envía el comprador al vendedor para pedir mercadería, indicando cantidad, detalle, precio, condiciones de pago y forma de entrega. También se puede reemplazar por llamadas telefónicas, por mail entre otros

#### 2- Remito:

Es el comprobante que envía el vendedor al comprador y acompaña la entrega de las mercaderías vendidas.

#### Formas de emisión:

El original firmado por el **vendedor**. El duplicado, con la conformidad del **comprador** por los efectos que los ha recibido, queda **en poder** del **vendedor** y se destina a la sección facturación **para** que proceda a la emisión de la factura.

**El Triplicado** queda para la empresa de transporte

**7-Factura:** Es el documento que el vendedor entrega al comprador, comunicándole el importe de las mercaderías vendidas o prestación de servicio a crédito o al contado.



**Colegio Secundario**  
**E.T.P San José**



Tipos de Facturas:

Vendedor (Duplicado Triplicado) y	Comprador Original	Tipo de factura	Condición del IVA
Responsable Inscripto	Responsable Inscripto	A	Precio de Venta Más 21%
Responsable Inscripto	A Consumidor Final Monotributistas Exentos No Responsables	B	Precio de Venta incluido en el precio de venta. No aparece visible en la factura
Monotributista Exento o	A cualquier comprador	C	Precio de Venta sin IVA

**8- ACTIVIDADES DE INTEGRACIÓN**

**1- Contesta Verdadero o falso y justifica la respuesta**

- a) Las operaciones a crédito pueden ser: en cuenta corriente, con pagaré y con cheque de pago diferido.....
- b) El Remito sirve para que el comprador controle las mercaderías recibidas con la orden de compra.....
- c) La factura “A” la emite el vendedor cuando es Responsable Inscripto cuando le vende a otro Responsable Inscripto.....
- d) La Factura “B” la emite el vendedor cuando es Responsable Inscripto y le vende a un Consumidor Final.....
- e) La Factura C la emiten los Monotributistas y Exentos cuando le venden a cualquiera y no lleva IVA.....

**2- Confecciona los siguientes documentos comerciales:**

- a) Confeccionar Remito, Factura A

Fecha de la Factura y del Remito: 25/03/21

Pedido N° 82



**Colegio Secundario**  
**E.T.P San José**



**Vendedor:** Paloma (RI)

**Comprador:** EL Rincón S:R:L (RI) CUIT 33-10.215.487-2, con domicilio en Av. Sarmiento 3318 (N) Zonda:

9 Camisas 4 Jean dama 5 Jean caballero y 2 Camperas  
La mercadería se envía a domicilio y se paga con cheque común de Banco Regional

ARTÍCULOS DE LA EMPRESA PALOMA		
CÓDIGO	ARTÍCULO	PRECIO NETO (sin IVA)
10278	Camisa	\$1000
11523	Jean dama	\$1800
15697	Jean caballero	\$1.400
19536	Campera	\$2.000

Los ayudo un poquito para calcular el IVA

Primero: DEBERÁS SUMAR TODOS LOS IMPORTES EN LA FACTURA "A"

Tienes que llegar a un resultado en este caso de: \$27. 200

El IVA es el 21% de \$27.200

PARA CALCULAR EL IVA  $\longrightarrow$   $\$27.200 \times 21 \div 100 = \$\text{-----}$

Subtotal: \$27.200

IVA  \$5.712

Colegio Secundario

E.T.P San José



**PALOMA**

Ropa Informal  
de  
Julieta Romeño  
**IVA Responsable Inscripto**

Sarmiento 202  
Capital San Juan  
Tel 4551578

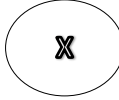

**REMITO N° 0001-0037541**

Fecha...../...../.....  
CUIT 34-85412987-3  
Ingresos Brutos 300-8541-3  
Inicio de la actividad 17/08/10

Razón Social:

CUIT

Domicilio:

Teléfono:

Pedido N°

Condición ante IVA:

Factura N°

Cantidad	Código	Artículo

Original Duplicado Triplicado

Imprenta gráfica: Impronta de Juan Muro CUIT 33-44773311-3 HM 208467-13

Fecha de impresión 14/01/20 - CAI 33479282563333

Lote:0001-0037001 al 0001-0038500

Uso didáctico sin valor legal

