

Trabajo
de

Psicología

"5B"

"Colegio del Prodo"

"Vallejo Valentina"

Conducta como objeto de estudio

Consignas:

1) Defina y explique qué es la conducta según Daniel Lagache. Debe explicar cada parte de la definición.

Una de las definiciones de conducta más aceptada es la elaborada por Daniel Lagache, médico psicoanalista francés: "Conducta es el conjunto de operaciones (fisiológicas, motrices, verbales y mentales) por las cuales un organismo en situación reduce las tensiones que lo motivan y realiza sus posibilidades."

• Conjunto de operaciones fisiológicas, motrices, verbales y mentales que se manifiestan en forma simultánea.

— Fisiológicas: Transpirar, enrojecer.

— Motrices: Saludar, guiñar un ojo.

— Verbales: Saludar, gritar.

— Mentales: Recordar, pensar.

• Organismo en situación: Se refiere a la persona en su totalidad, tanto en sus aspectos físicos como psíquicos y sus circunstancias, es decir, sus relaciones con el medio ambiente.

• Reducción de las tensiones que motivan al hombre y realiza sus posibilidades: La conducta tiene un carácter adaptativo: Frente a las distintas circunstancias cada uno responde adecuadamente en lo biológico, psicológico y lo social.

Por ej: Tengo sed y consigo beber, ya está, no hay más tensión. Pero si no consigo el agua, el tema de la sed me impide hacer nada que no esté dirigido a satisfacer esa necesidad.

2) ¿Cuáles son las áreas de la conducta? Ejemplifique

Las áreas de la conducta, en correspondencia con sus formas de manifestación \& mente, cuerpo y mundo externo.

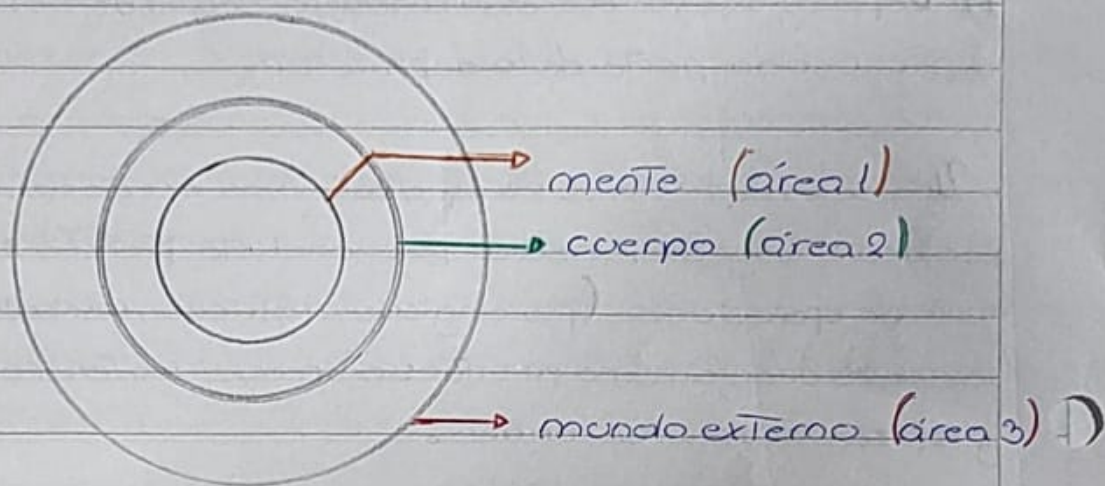

Cualquier conducta humana se expresa en las Tres áreas de forma coexistente aunque siempre se da el predominio de alguna de ellas:

Área 1: imaginar, amar, estudiar.

Área 2: comer, manejar, sonrojarse.

Área 3: dar una lección, concurrir a una cita.

3) ¿Que área predomina en las siguientes situaciones

1^o imagen: Área 1

2^o imagen: Área 2

3^o imagen: Área 2

4^o imagen: Área 3

5^o imagen: Área 1

6^o imagen: Área 3

7^o imagen: Área 2

8^o imagen: Área 2

9^o imagen: Área 1

10^o imagen: Área 1

11^o imagen: Área 3

12^o imagen: Área 1

4) Complete los siguientes frases

a) la conducta depende de las circunstancias

b) Todo actividad humano tiene una base biológica. Por lo cual, la conducta es regulada por mecanismos fisiológicos

c) algunos psicólogos basados en Darwin, comparan la conducta humana con la de los animales

d) la última década del siglo XX fue declarada en E. U. U. "La década del cerebro"

'Estudio de la psicología'

5) Unir con flecha

Estudia al humano comparado con los animales

- | | | |
|---|--------------------------------------------------------------------------------------------|---------------------------------|
| 1 | Estudia al humano comparado con los animales. | Psicología general: 6 |
| 2 | Estudia las características de las personas. | Psicología evolutiva 3 |
| 3 | Estudia el ciclo vital. | Psicología de la personalidad 2 |
| 4 | Estudia las diferencias individuales determinadas por la inteligencia, las actitudes, etc. | Psicología del aprendizaje 5 |
| 5 | Estudia leyes y diferencias para aprender | Psicología del aprendizaje |
| 6 | Investiga los procesos psicológicos básicos | Psicología especial 4 |
| 7 | Estudia las alteraciones que se producen en algunas personas | Psicopatología 7 |
| | | Psicología comparada 1 |
-

6) Completa el siguiente cuadro comparativo de los campos de psicología

Campo	Características	Imagen
La Psicología Clínica	<p>1 La palabra clínica se aplica a situaciones o enfermedades que requieren alguna atención especial para mejorar el estado de salud de quien las padece. 2 Alude a la atención de problemas emocionales, adaptativos y otros que requieren de asistencia psicológica para una mejor evolución.</p> <p>3 La Psicología Clínica trata de aprender la particularidad de cada uno de los personas consultantes (pacientes) de tal modo que pueda modificar los problemas que originan su enfermedad mental.</p> <p>4 Dentro del campo de la psicología clínica, en nuestro país ha predominado el psicoanálisis o las psicoterapias que siguen esa orientación.</p> <p>5 El campo de la Psicología clínica este no comprende con exclusividad el estudio de lo que se conoce como las perturbaciones de la conducta (Psicopatología) o la modificación de conflictos, sino que se ocupa también de la investigación de la personalidad en situaciones diversas llamadas normales.</p> <p>6 Se puede decir que la psicología clínica y las psicoterapias son lo mismo y a que ambos pueden tratar de la misma forma al paciente.</p>	

Las psicoterapias son una forma de tratamiento donde la conversación y el intercambio afectivo (transferencia) entre el Terapeuta y el paciente son el instrumento fundamental, entrevistas a las que se llaman (sesión). El objetivo de la Psico-

Las

Psicoterapias

Terapia es que los pacientes modifiquen los comportamientos que limitan su desarrollo o dificultad su vida de relación, puede ser individual, grupal, de parejas familiar, de niños, etcétera. La Terapias Tradicionales modifican sus prácticas con el tiempo.

El avance Tecnológico, científico y social impone nuevos tipos de tratamientos que sea presencial o también online. El grado de desarrollo de algunos de ellos no es suficiente, por el momento, como para evaluar su efectividad.

Es la Psicología aplicada al ámbito educativo. Se ocupa de temas tales como el funcionamiento de las relaciones entre los distintos miembros de las instituciones educativas, de los complejos dispositivos del aprendizaje y el desarrollo, de los factores biológicos, psicológicos y sociales en la educación, de las dinámicas sociales.

La

Psicología

educacional

Es uno de los campos que ha tenido un desarrollo más temprano y amplio en los distintos países ocupándose de la educación en un sentido amplio y más así mismo de lo específicamente escolar.

Es uno de los campos que ha tenido un desarrollo más temprano y amplio en los distintos países ocupándose de la educación en un sentido amplio y más así mismo de lo específicamente escolar.

Las y los psicólogos en las escuelas suelen conformar equipos (o de orientación escolar) con otros profesionales como psicopedagogos, Trabajadores sociales, educadores psicoauditivos, que complementan sus acciones e intervienen de forma complementaria frente a las complejas situaciones que deben afrontar.

5 En algunos casos puede haber psicólogos/as educacionales que apliquen Test, Cuestionarios, entrevistas con los padres y maestros, etc.

6 La Tarea de los psicólogos/as en la escuela nunca debe confundirse con psicología clínica dado que debe aportar su conocimiento para el cumplimiento de los objetivos educativos.

7 La psicología laboral o psicología del Trabajo analiza e interviene en las múltiples situaciones vinculadas con el trabajo y los procesos psicológicos que se establecen entre las personas y su contexto laboral.

La

Psicología

laboral

8 La psicología laboral no solo está centrada en el que trabajo sino también en las organizaciones (fabricas, comercios, empresas) proponiendo (idealmente) un equilibrio saludable entre el bienestar y la salud mental de los Trabajadores y los objetivos de las organizaciones.

9 Dentro de la Psicología laboral, algunos enfoques distinguen 3 áreas: personal, marketing (comercio) y publicidad. Se estudia el tema del consumo, y para ello se analiza los factores psicológicos que determinan la preferencia por ciertos productos y marcas

Las y los psicólogos en las escuelas suelen conformar equipos (o de orientación escolar) con otros profesionales como psicopedagogos, Trabajadores sociales, educadores psicoaudiólogos, que complementan sus acciones e intervienen de forma complementaria frente a las complejas situaciones que deben afrontar.

⁵ En algunos casos puede haber psicólogos/as educacionales que apliquen Test, Cuestionarios, entrevistas con los padres y maestros, etc.

⁶ La Tarea de los psicólogos/as en la escuela nunca debe confundirse con psicología clínica dado que debe aportar su conocimiento para el cumplimiento de los objetivos educativos.

La psicología laboral o psicología del Trabajo analiza e interviene en las múltiples situaciones vinculadas con el Trabajo y los procesos psicológicos que se establecen entre las personas y su contexto laboral.

La

Psicología

laboral

La psicología laboral no solo está centrada en el que Trabajo sino también en las organizaciones (fabricas, comercios, empresas) proponiendo (idealmente) un equilibrio saludable entre el bienestar y la salud mental de los Trabajadores y los objetivos de las organizaciones.

3 Dentro de la Psicología laboral, algunos enfoques distinguen 3 áreas: personal, marketing (comercio) y publicidad. Se estudia el Tema del consumo, y para ello se analizan los factores psicológicos que determinan la preferencia por ciertos productos y marcas

4 Algunas consultoras de Psicología laboral ofrecen programas gratuitos de orientación vocacional o profesional a los estudiantes que están terminando su secundario como forma de apoyo para la toma de decisiones en cuanto a elección de carrera o trabajo.

5 Dos películas Argentinas se ocuparon del Tema de Psicología laboral, Una de ellas **El Metodo (2005)**, la segunda es **Wishy, Romeo y Zulu (2004)**

1 La Psicología institucional se aplica a las instituciones entendidas como conjuntos organizados de existencia física concreta que tienen un cierto grado de pertenencia en algún campo o sectores específicos de la actividad o vida humana.

Lo

2 Estudia las interacciones humanas dentro de organizaciones como: escuelas, sindicatos, fábricas, clubes, deportivos, mili-

Psicología

Institucional

tares, internados, cárceles, etcétera para colaborar y asesorar en la promoción de cambios que aseguren una adecuada dinámica en el funcionamiento grupal y de las personas que lo integran.

3 Dentro de las instituciones se trata cada vez más de desarrollar acciones de prevención de problemas psicológicos y sociales.

4 La prevención en Psicología significa anticiparse, mediante acciones adecuadas, a la participación de desórdenes.

5 La Psicología institucional tuvo un impacto

desarrollo en los últimos años. Dentro de esta rama suelen abordarse acciones interdisciplinarias con el aporte sociología y otros científicos sociales.

6. La Psicología institucional, Tanto en teoría como en práctica, Tiene el desafío de comprender escenarios de las instituciones sociales que interactúan y determinan a las personas o sujetos.

La Psicología forense o judicial es el campo psicológico que se aplica al derecho. Ambos disciplinas se complementan para atender los derechos de los ciudadanos en situaciones de conflicto con la ley.

Psicología Forense o judicial La palabra forense deriva de la palabra foro: el lugar donde se reúnen los ciudadanos griegos para defender sus derechos y resolver problemas comunes.

Algunas de las problemáticas que enfrentan los y las psicólogos forenses: Instituciones de menores, Violencia y abuso sexual; Situaciones conflictivas familiares como abandono malos tratos; protección de enfermos mentales y ancianos; adicciones.

Las intervenciones de los perfiles psicológicos influyen en la transformación de las prácticas e incluso en los aspectos teórico-legal, contribuyendo al mejoramiento de los instrumentos vigentes.

El conocimiento que se incorpora desde el campo de la psicología favorece una mejor comprensión de los hechos y los individuos que se someten al proceso judicial.

La psicología del deporte aplica sus conocimientos en el ámbito del deporte formativo (en los distintos niveles de enseñanza) y del deporte competitivo, considerando el deporte como un ejercicio físico en el que coinciden factores fisiológicos, emocionales, psicológicos, técnicos y táctico-estratégico.

Psicología

De forma intuitiva, los entrenadores y preparadores físicos debieron afrontar y operar sobre las variables psicodeportivas, sin una clara conciencia de ello.

del

deporte

Trabaja en la consolidación de relaciones intergrupales y resolución de conflictos que suelen surgir en los equipos.

La psicología del deporte trabaja con variables mentales que están asociadas al deporte desde sus orígenes, y forman parte de su esencia.

La

La psicogerontología estudia y aplica sus conocimientos al envejecimiento normal y a los cambios psicológicos y sociales que implica.

Psicogerontología

Triene como objetivos prolongar la vida (dar más años a la vida) y el mejoramiento de la calidad de vida de las personas mayores (dar más vida a los años).

La Psicogerontología se configura como un campo amplio de gran relevancia para poder contribuir desde el conocimiento psicológico, a la calidad de vida de la comunidad.

Las diferentes preguntas o problemas que plantea el envejecimiento, en la sociedad contemporánea pueden y deben ser resueltos desde una perspectiva interdisciplinaria junto con la Medicina, la Psicología, la Pedagogía, el Trabajo social, el Derecho con un enfoque gerontológico.

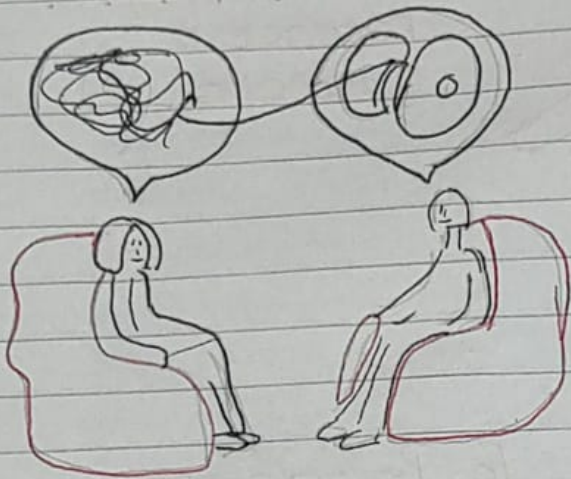

La Psicología
clínica y las
Psicoterapias



La Psicología
educativa

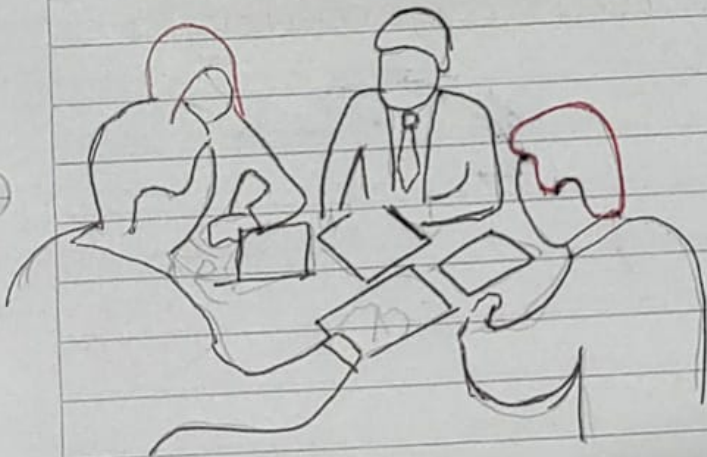

La Psicología
laboral

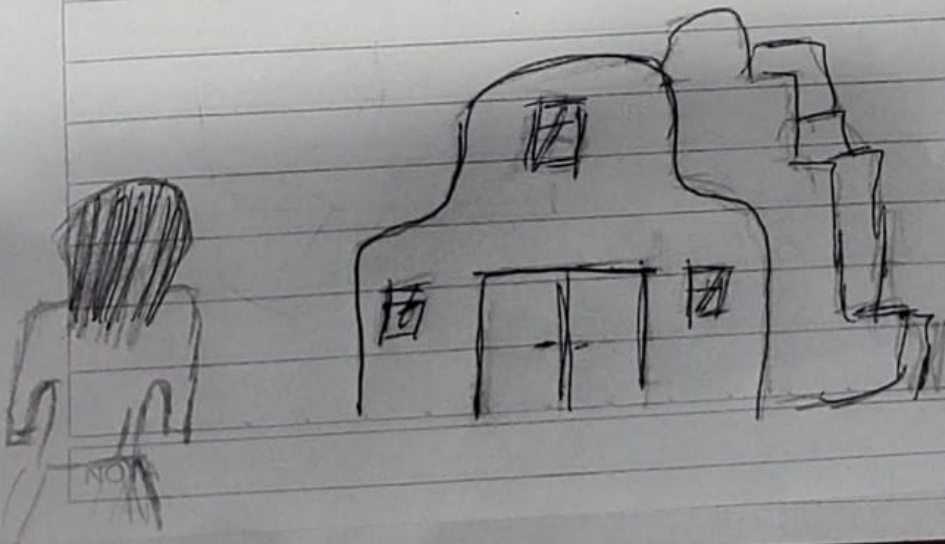

La Psicología
institucional

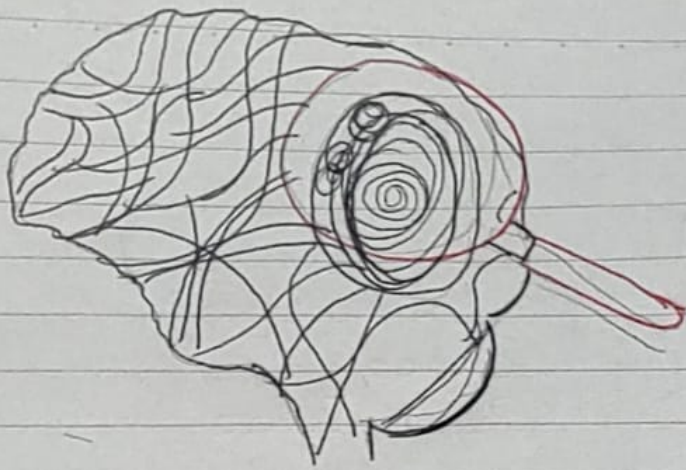

la Psicologia
forense o
judicial

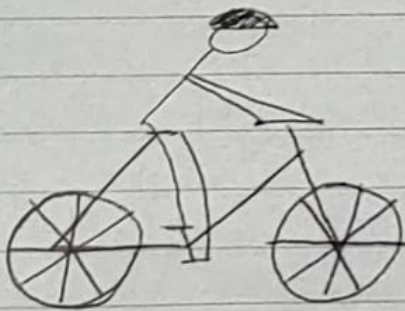

la Psicologia
del Deporte

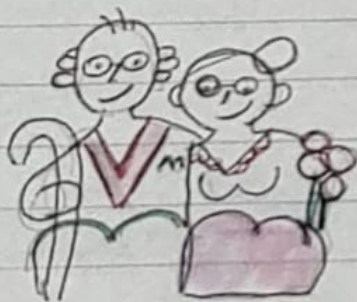

La Psicogerontología