

El estrecho de bering

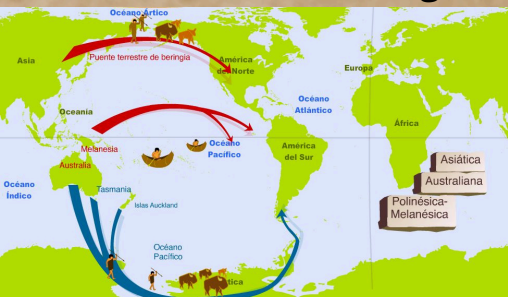

El poblamiento americano

El poblamiento americano se produce a través de el último período de glaciación, ya que en ese momento el continente americano y asiático se juntaron a través del estrecho de bering, entre 30.000 y 10.000 Años antes del presente.

América del norte

Los que ahora vendrían a ser: Estados Unidos y Canadá

La cultura "clovis" o llano fueron considerados la civilización indígena más antigua del continente americano, y se caracterizaban por sus herramientas de piedra ya que tenían una punta acanalada



Cultura clovis



Periodo mesoamericana

Mesoamerica

Actuales: México y Guatemala

Dicho periodo corresponde a la era del pleistoceno, cuya característica es el descenso del nivel de los mares dando lugar a la existencia de dos grandes regiones

Región andina

Actuales: Perú y Bolivia

Las grandes culturas andinas son: chavin, nazca, moche, tiahuanaco y huari.

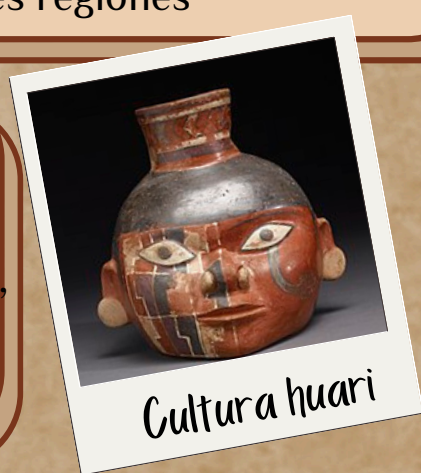

Cultura huari



Pinturas en las paredes

Sus rasgos más comunes

Todos los grupos humanos basan su subsistencia en la agricultura y el pastoreo de camelidos

Todos usaron el pelo de cavar, el detripaterrones y la taclla

Uso de grandes y complejos sistemas de irrigación

Region del sur

Estos ahora son los actuales: Argentina y Chile

Los incas fueron la civilización más compleja que se desarrolló en América del Sur, constituyendo un vasto imperio que abarcó los actuales países de:

Perú, Bolivia, Gran parte de Ecuador, el noroeste de Argentina y el norte de Chile



Region sur

ALUMANA: JOSEFINA
ESCOBAR MURGUIA
CURSO: 1º C