

ENERGIAS RENOVABLES Y NO RENOVABLES

Nombre: Emilia Seleman

Profesora: Marisol Nieva

Grado: "6 A"

ENERGIAS

RENOVABLES

Son las fuentes de energía inagotables, o sea son infinitas

CUALES SON

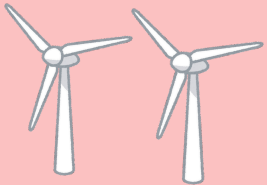

EOLICA

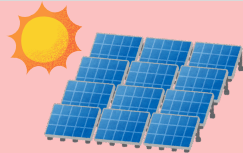

SOLAR



MAREOMOTRIZ

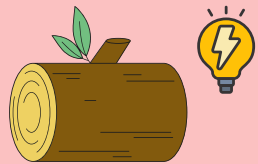

BIOMASA



GEOTERMICA

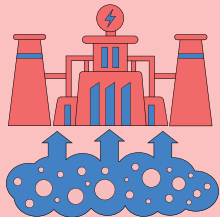

HIDRAULICA.

NO RENOVABLES

Son las fuentes de energía agotables, o sea en algún momento se terminan

CUALES SON

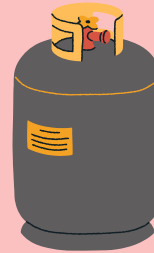

GAS

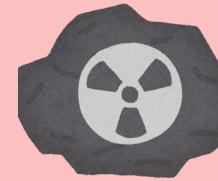

URANIO



PETROLEO



CARBON