

CASA NATAL DE DOMINGO FAUSTINO SARMIENTO

PROVINCIA DE SAN JUAN

“RECORREMOS EL MUSEO Y BIBLIOTECA”

GALERÍA DE IMÁGENES

VISITA GUIADA VIRTUAL EN 360° - URL :

<https://casanatalarmiento.cultura.gob.ar/noticia/visita-guiada-virtual/>

EN ESTE VIDEO SE PUEDE ARRASTRAR EL DEDO O MOUSE SOBRE LA FOTO Y OBSERVAR DESDE TODOS LOS ÁNGULOS (EL TECHO Y LOS PISOS TAMBIÉN)

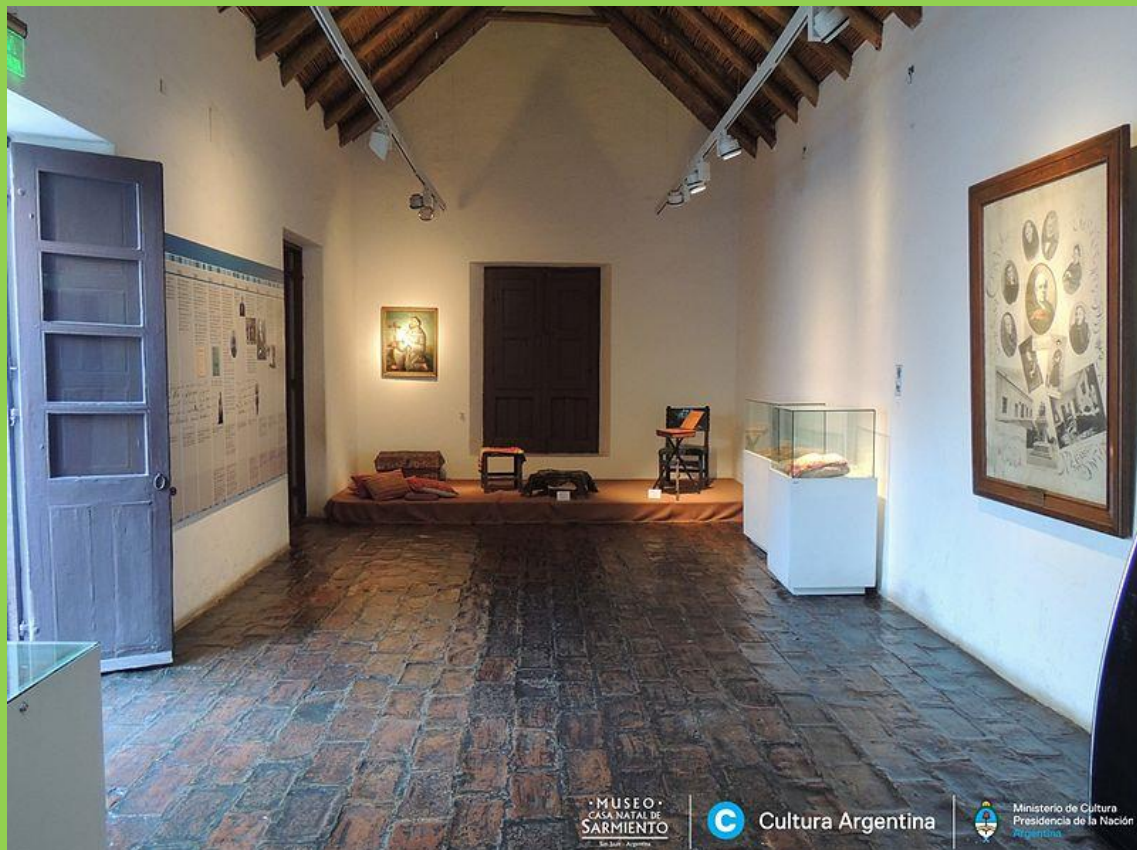

SALA NATAL. ERA LA ÚNICA SALA DE LA CASA CUANDO DOÑA PAULA COMENZÓ LA CONSTRUCCIÓN EN 1.801. HABÍA UNA PARED QUE DIVIDÍA EL COMEDOR DEL DORMITORIO. ALLÍ NACIERON SARMIENTO Y SUS HERMANOS.



AQUÍ SE REUNÍAN LAS MUJERES A TEJER Y LA FAMILIA A REZAR Y LEER LA BIBLIA.



DORMITORIO USADO POR SARMIENTO DURANTE LA PRESIDENCIA EN 1.868



ESCRITORIO DE SARMIENTO. MUEBLES QUE USÓ COMO GOBERNADOR DE SAN JUAN EN 1862.



EN LA BIBLIOTECA SE ENCUENTRAN MÁS DE 5.000 EJEMPLARES Y LA COLECCIÓN COMPLETA DE SUS OBRAS.



PAREDES DE ADOBE Y TECHO DE CAÑAS Y PALOS.



EL PISO ERA DE TIERRA APISONADA. ESTOS LADRILLOS DE ADOBE PERTENECEN A LA CATEDRAL DE SAN JUAN QUE SE DERRUMBÓ CON EL TERREMOTO DE 1.944



LA COCINA. EL FOGÓN FUE RECREADO DEBIDO A SU DERRUMBE EN EL TERREMOTO.



LOS MUEBLES MÁS SENCILLOS PERTENECEN A LA CASA NATAL.



EN SU TELAR DOÑA PAULA TEJÍA PONCHOS, MANTAS, ALFOMBRAS Y VENDÍA SUS PRODUCTOS PARA LLEVAR LA ECONOMÍA DEL HOGAR. SU PADRE ERA ARRIERO Y MILITAR Y PASABA TIEMPO LEJOS DE SU FAMILIA.





HIGUERA HISTÓRICA. DEBAJO DE ESTA HIGUERA SARMIENTO LEYÓ SUS PRIMEROS LIBROS.



PATIO INTERNO CON PARRA Y HUERTA



LA HUERTA FAMILIAR

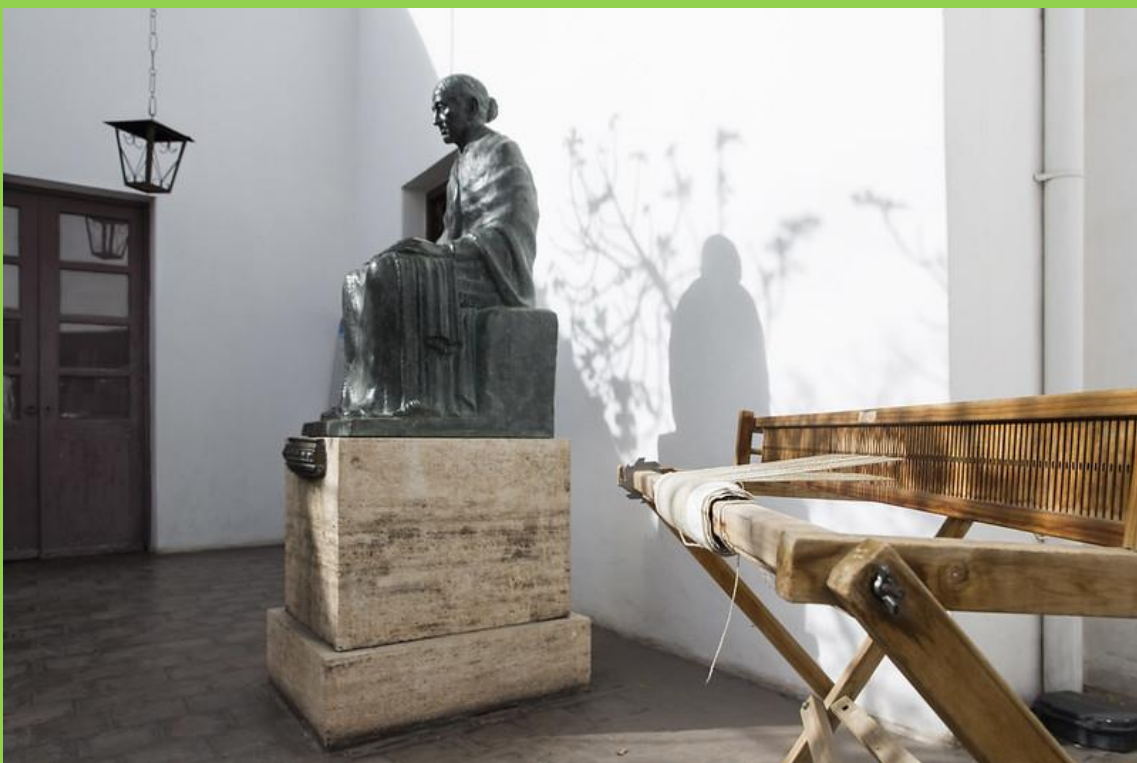

MONUMENTO A PAULA ZOILA ALBARRACÍN E IRRAZÁBAL (MADRE)



PATIO DE HOMENAJES. EN ESTE PATIO SE REALIZAN LOS ACTOS.



PLANO DE LA CASA COLONIAL



CASA NATAL VISTA EXTERIOR



ESTATUA DE SARMIENTO EN LA VEREDA DE SU CASA NATAL

SU NOMBRE DE BAUTISMO ERA FAUSTINO VALENTÍN QUIROGA SARMIENTO