

Tema: El legado cultural de la Mesopotamia: la escritura cuneiforme.



Actividad para realizar en casa (luego de ser explicada):

1. Lee atentamente el documento de información (no es necesario imprimirlo, sólo las actividades deben quedar realizadas en el cuaderno).
2. Explica por qué es un hito primordial la invención de la escritura para la historia de la humanidad.
3. ¿Cuáles son los elementos que motivaron el surgimiento de la escritura?
4. Menciona los sistemas de escritura más antiguos conocidos.
5. Como ya leíste el sistema de escritura cuneiforme es uno de los más antiguos, menciona cuándo y dónde surge y sus características.
6. Realizar una tablilla de arcilla con escritura Cuneiforme que contenga tu nombre, siguiendo las instrucciones del siguiente tutorial: <https://youtu.be/rmp3etTOGSc>

Recuerda escribir tu nombre en cuneiforme. Para el mismo debes usar los siguientes elementos arcilla (o barro, no salgas a comprar), un palito de helado de brochet o cualquier otro elemento que veas pueda servir. Recuerda no ensuciar ni ensuciarte, evitemos que mamá o papá deben luego limpiar, puedes colocar sobre el espacio de trabajo papel de diario o revista.

1. Los comienzos de la Historia

La vida de los seres humanos fue cambiando a medida que descubrieron nuevos elementos que les permitieron aprovechar mejor los recursos que proporcionaba la naturaleza. Las primeras aldeas del Neolítico dieron paso a la conformación de una nueva organización social: las primeras sociedades urbanas, caracterizadas por el desarrollo de las ciudades, la división social del trabajo y la aparición del Estado.

El nacimiento de la escritura

Hacia el 3000 a. C., en las nuevas sociedades urbanas surgió una innovación que resultó primordial y decisiva para su desarrollo: el surgimiento de la escritura. La existencia de testimonios escritos ha permitido a los historiadores conocer las primeras civilizaciones de la Tierra y el avance de los seres humanos en su ocupación del espacio terrestre.

¿Qué elementos motivaron el surgimiento de la escritura? En las primeras sociedades urbanas surgieron una serie de necesidades que promovieron el surgimiento de la escritura. La primera de ellas era la de registrar los productos alimenticios en forma cuantitativa (granos, ganado, etc.) con que contaban esos pueblos; por otra parte, la necesidad de dar testimonio de las acciones de los gobernantes y también de las peculiaridades de las divinidades.

Entre las escrituras más antiguas se encuentran las originadas en la Mesopotamia (escritura cuneiforme (+INFO)), China, la India y Egipto (escritura jeroglífica).

Escritura cuneiforme
La escritura cuneiforme, palabra que significa "en forma de cuña", fue desarrollada mucho antes que los jeroglíficos egipcios. Tuvo en un comienzo un carácter ideográfico (representaba una idea) y se usaba en los templos para registrar bienes e ingresos. Escribían sobre tablillas de arcilla blanda de alrededor de 10 cm, utilizando un palo fino que adelgazaban en la punta. Cuando la arcilla se secaba, era cocida en hornos para que quedara firme y no se borrara lo escrito. Como resultaba más fácil trazar líneas rectas, con el tiempo se simplificaron los ideogramas figurativos a signos similares a cuñas o clavos que representaban sonidos. La escritura cuneiforme fue adoptada por todos los pueblos que poblaron la región y también por los vecinos. En el segundo milenio a. C. llegó a ser usada por toda el Asia occidental.



Fecha de revisión: / / en clase.

Debes tener copiado en tu cuaderno desde la consigna 2 a 5 y la consigna 6 traerla realizada dentro de un folio o bolsa plástica evitando que se quiebre.

Alfabeto Cuneiforme:

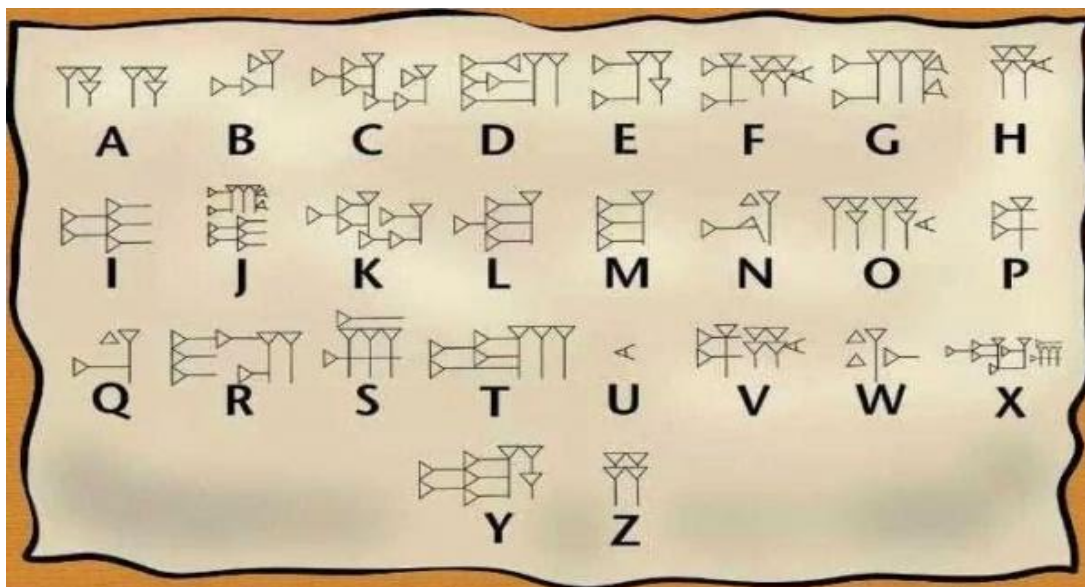

Guía didáctica: *Las primeras civilizaciones de la Antigüedad: "Egipto"*

(se realiza en el aula)



Comenzamos... nos ubicamos en el tiempo.

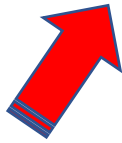

Estamos aquí

Hacia el 3000 a. C., a lo largo del río Nilo, en el nordeste de África, comenzó a desarrollarse la cultura egipcia. El nombre "Egipto" fue creado en realidad por los griegos. Los antiguos egipcios llamaban a su país Kemet o Kemi, que significa "País de la Tierra Negra". La Tierra Negra es la franja de las márgenes del Nilo que cada verano, cuando el río inunda el valle, queda cubierta por limo negro, una especie de barro que fertiliza el suelo. Así, gracias al Nilo, el paisaje cambia y el desierto cede paso a la tierra fértil. Este río, que corre de Sur a Norte, nace en una serie de lagos y arroyos de África oriental y desemboca en el mar Mediterráneo, en forma de delta. Sus inundaciones anuales se deben a las lluvias que hacen crecer su caudal en las nacientes (en el macizo de Etiopía, al sur del actual territorio egipcio).

Egipto se encuentra en el extremo norte del Continente Africano, Formando parte de la península del Sinaí y se lo divide en Alto Egipto en el Sur y Bajo Egipto en el Norte, limitando:



Alto Egipto en el Sur y Bajo Egipto en el Norte, limitando:

Norte: Mar Mediterráneo
 Sur: Primera Catarata
 Este: Mar Rojo y desierto de Nubia
 Oeste: Desierto de Libia

Su afluente principal es el río Nilo, que recorre el territorio de sur a norte, formando un estrecho y fértil valle.

Teniendo en cuenta esto lee las páginas 35 a 43 del cuadernillo y responde:

Actividad para realizar en el aula:

1. Lee atentamente la introducción y luego resume el contenido del texto y calca el mapa del antiguo Egipto.
2. Complete la siguiente ficha con las características geográficas de Egipto:

<i>Características geográficas de Egipto</i>	
<i>Clima</i>	
<i>Río Nilo</i>	
<i>Regiones</i>	
<i>Ciclos del Nilo</i>	
<i>Beneficios económicos</i>	
<i>Mejoras hídricas para las zonas de cultivo</i>	

3. Se suele tomar como punto de partida de la Historia de la Civilización egipcia la unificación de los reinos , en base a esto realiza una línea de tiempo con las etapas de la historia de la civilización egipcia.
4. Explica de forma clara y completa cómo se dio el proceso de unificación de Egipto.

5. ¿Qué quiere decir que la forma de gobierno del antiguo Egipto era una **monarquía teocrática**? ¿cómo era considerado el faraón?
6. El estado egipcio tenía un gran número de funcionarios designados por el Faraón, mencione la función de cada uno de ellos:
 - Visir: _____
 - Sumos sacerdotes: _____
 - Escribas: _____
 - _____
 - Nomarcas: _____
 - _____

7. La sociedad egipcia
 - a) Completa la pirámide social con las características de los miembros que integraron la sociedad egipcia

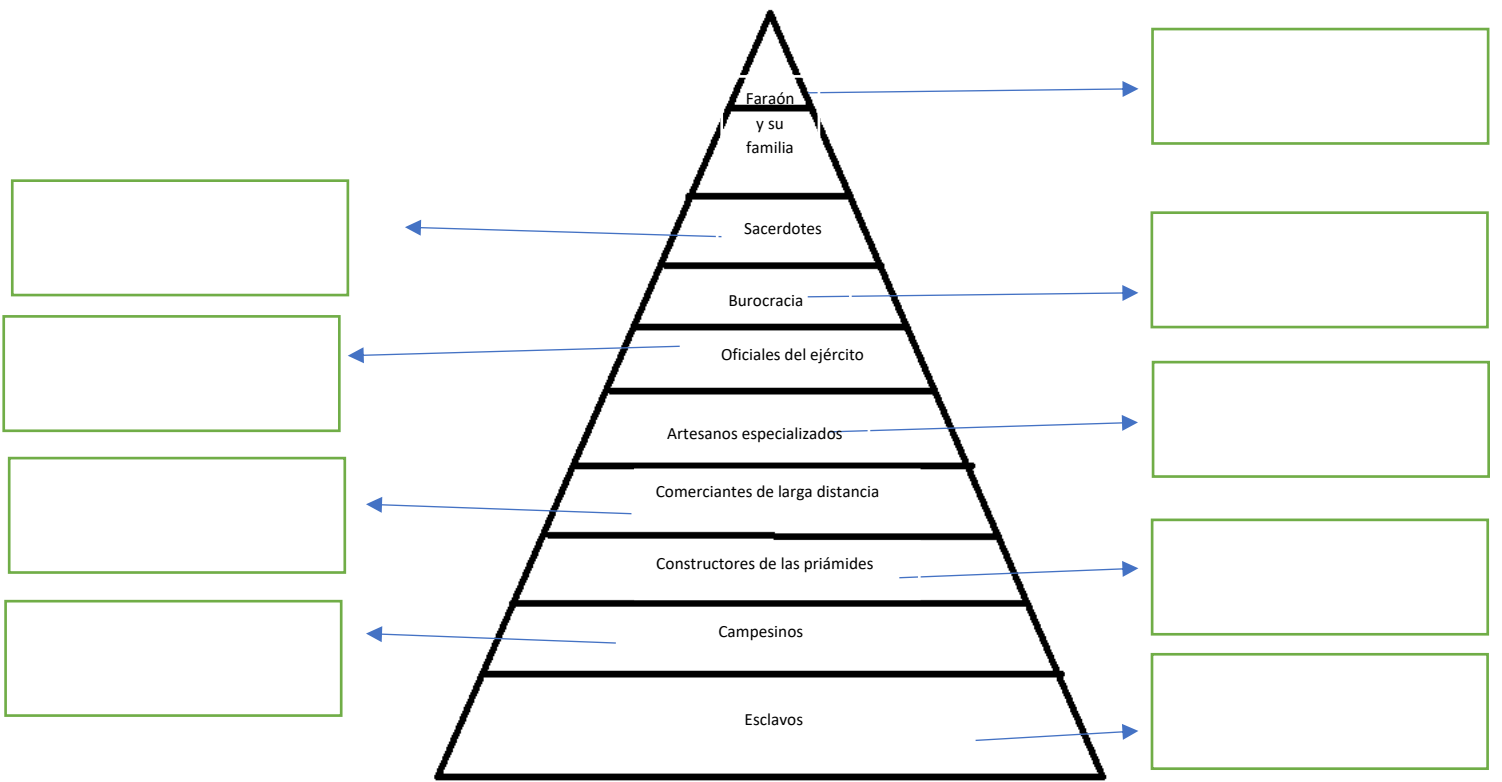

8. a. Completa el siguiente esquema sobre la religión del Antiguo Egipto:

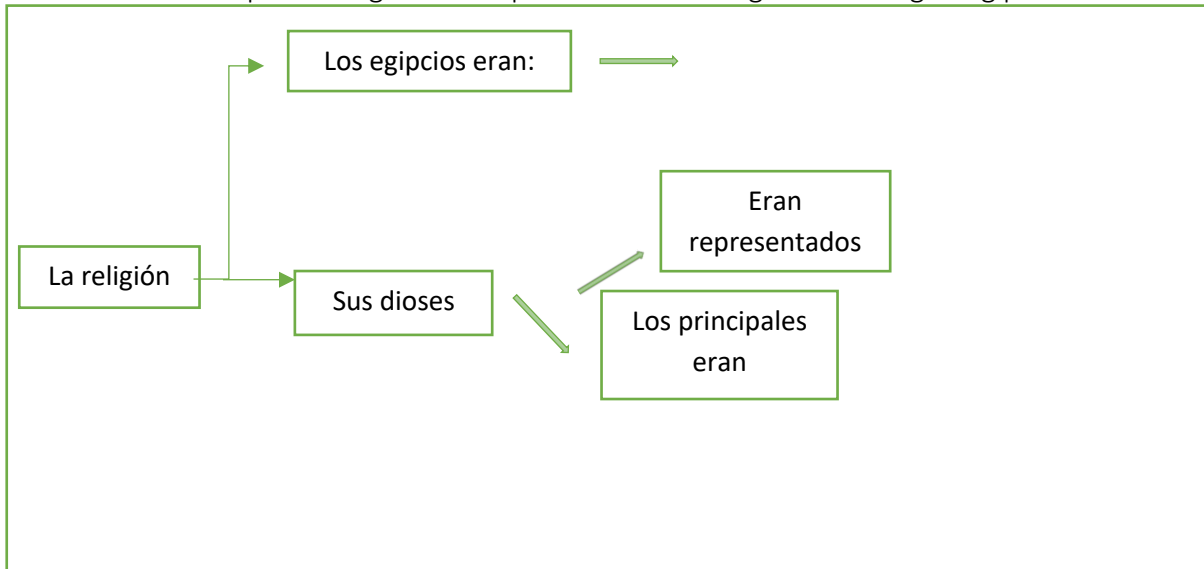

b. Nombre y explica brevemente los tipos de tumbas que construían los egipcios.

c. Busca, recorta y pega imágenes de: una mastaba, piramides de Egipto e hipogeos.

BIBLIOGRAFÍA

Cuadernillo Selección de textos de primer año.

Actividad para la casa:

Para realizar la integración de lo visto te propongo:

10. EGIPTOLOGIA:

Averigua:

- ¿Qué es la escritura jeroglífic?
- ¿Quién encontró la Piedra Roseta?
- ¿En qué idiomas se encontraba traducido el texto que la misma contenía?
- ¿Qué científico francés tradujo por primera vez los jeroglíficos egipcios?
- Elaborar un papiro ... ¿cómo lo realizamos? observa el siguiente enlace <https://youtu.be/sYdlhkwS7gg> y manos a la obra (no esucies nada y deja todo limpio cuando termines).