

LA FAMILIA DE MARIQUITA

MARÍA JOSEFA PETRONA DE TODOS LOS SANTOS SÁNCHEZ DE VELAZCO Y TRILLO, MÁS CONOCIDA COMO MARIQUITA SÁNCHEZ, NACIÓ EN BUENOS AIRES HACER MUCHO TIEMPO, EN LA ÉPOCA COLONIAL. FUE LA ÚNICA HIJA DE UNA DE LAS FAMILIAS MÁS RECONOCIDAS DE LA ÉPOCA.

MARIQUITA ESTUDIÓ EN SU CASA Y, DE GRANDE, ESCRIBIÓ MUCHAS OBRAS SOBRE SU VIDA COTIDIANA.

SU FAMILIA LA COMPROMETIÓ A CASARSE CON UN COMERCIANTE, PERO PARA MARIQUITA ESTO ERA MUY INJUSTO, AUNQUE ERA UNA COSTUMBRE DE ESE MOMENTO. ADEMÁS, EL LA ESTABA AMORADA DE OTRO HOMBRE. POR ESO, JUNTO A ESTE, PIDIERON AUTORIZACIÓN AL VIRREY PARA CASARSE. TUVIERON CINCO HIJOS Y VIVIERON EN UNA ENORME CASA, DONDE HACÍAN REUNIONES Y TERTULIAS.

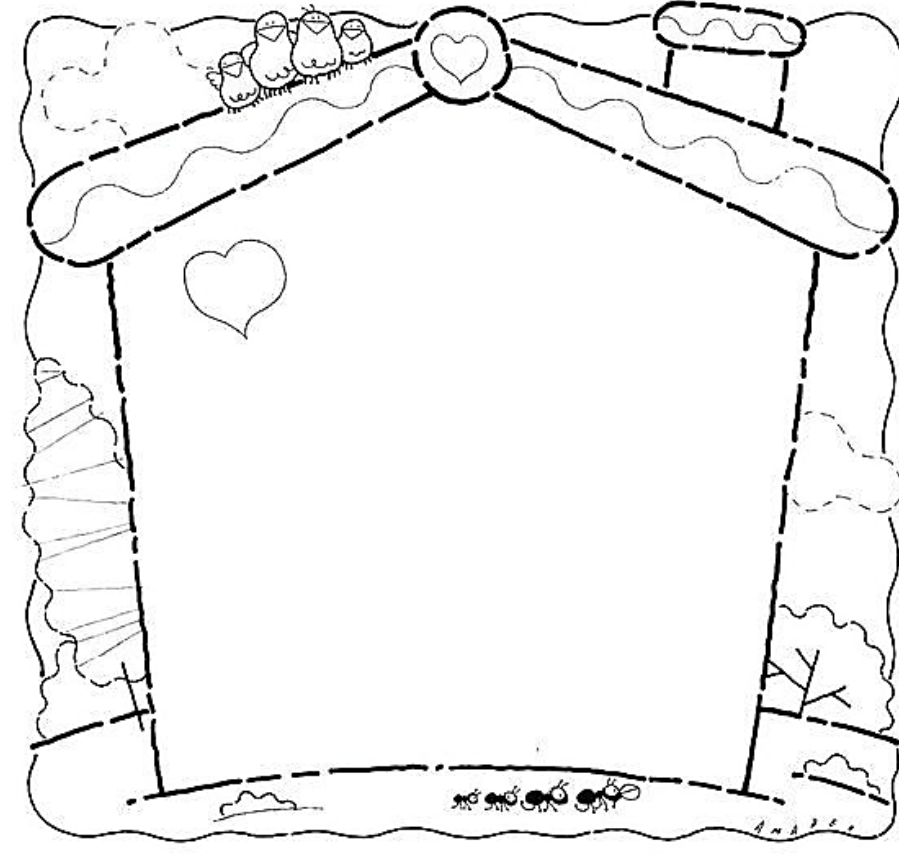

EN CASA

- 1- TRAER UNA FOTO DE MI FAMILIA.
- 2- ESCRIBO UNA ANÉCDOTA SOBRE MI FAMILIA, PUEDE SER ALGO GRACIOSO, ALGO INTERESANTE, ALGO CURIOSO...

PARA PENSAR

TODAS LAS FAMILIAS SON DISTINTAS. LO QUE TODAS LAS FAMILIAS TIENEN EN COMÚN ES EL AMOR Y EL CARÍÑO ENTRE LAS PERSONAS QUE LAS INTEGRAN.



A- ¿QUÉ FAMILIA SE PARECE MÁS A LA FAMILIA DE MARIQUITA?



B- ¿DÓNDE ESTUDIÓ MARIQUITA?



C- ¿A QUIÉN LE PIDIÓ PERMISO MARIQUITA PARA CASARSE?



¿QUIÉN ES EL MÁS ALEGRE DE MI FAMILIA? _____

¿QUIÉN ES EL MÁS CARINOSO? _____

¿QUIÉN ES EL MÁS DIVERTIDO? _____

¿QUIÉN ES EL MÁS PACIENTE? _____

FAMILIA

Familia
de 60

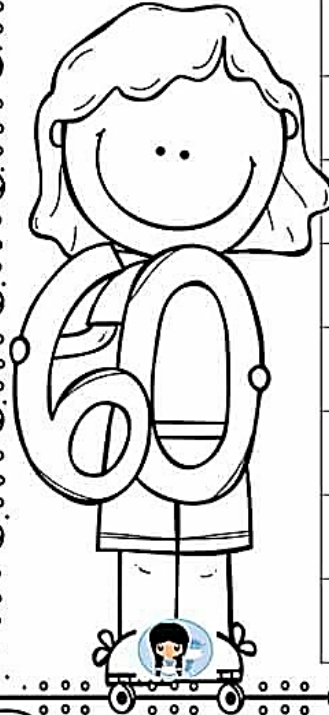

60+0=	
60+1=	
60+2=	
60+3=	
60+4=	
60+5=	
60+6=	
60+7=	
60+8=	
60+9=	

+2

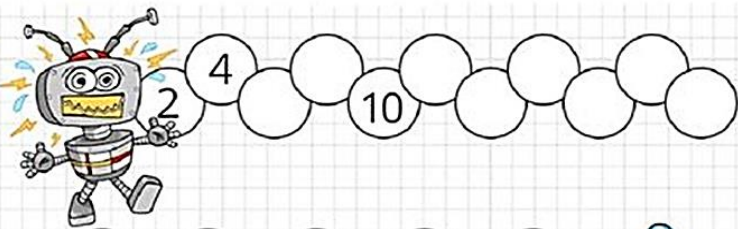

+3

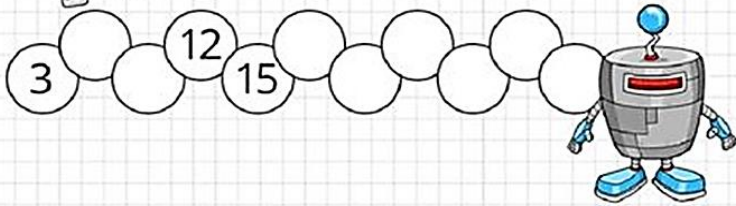

+2

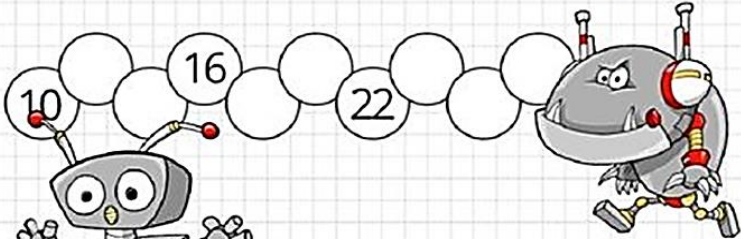

+5

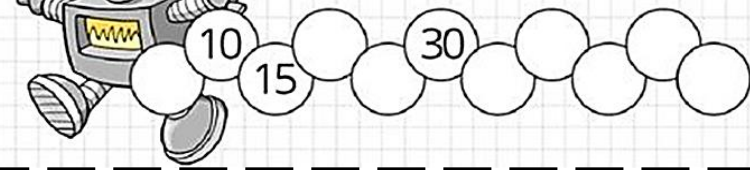

+3 +4 +1 +7 +5 +4 +9



+8 +10 +0 +6 +7 +9 +5



-2 -3 -4 -6 -2 -1 -7



-8 -2 -0 -5 -1 -6 -10



	OTRO FAMILIAR				
	HERMANO/A				
	PAPÁ				
	MAMÁ				
	YO				
TAREA	<p>PONER LA MESA</p>	<p>LAVAR LOS PLATOS</p>	<p>BARRER</p>	<p>GUARDAR JUGUETES</p>	









$$32 + 25 =$$

ALDANA

36

$$\begin{array}{l} 10 + 10 + 10 \\ 1 + 1 + 1 + 1 + 1 + 1 \end{array}$$

23

$$\begin{array}{l} 10 + 10 \\ 1 + 1 + 1 \end{array}$$

$$10 + 10 + 10 + 10 + 10 + 1 + 1 + 1 + 1 + 1 + 1 + 1 + 1 + 1 + 1 + 1 = 59$$

OLIVIA

$$\begin{array}{r} 36 = 30 + 6 \\ + 23 = 20 + 3 \\ \hline 59 = 50 + 9 \end{array}$$

CIRO

$$\begin{array}{l} 36 + 23 = \\ 36 + 10 = 46 \\ 46 + 10 = 56 \\ 56 + 3 = 59 \end{array}$$

MAURO

$$\begin{array}{l} 36 + 23 = \\ 30 + 20 = 50 \\ 6 + 3 = 9 \\ 50 + 9 = 59 \end{array}$$

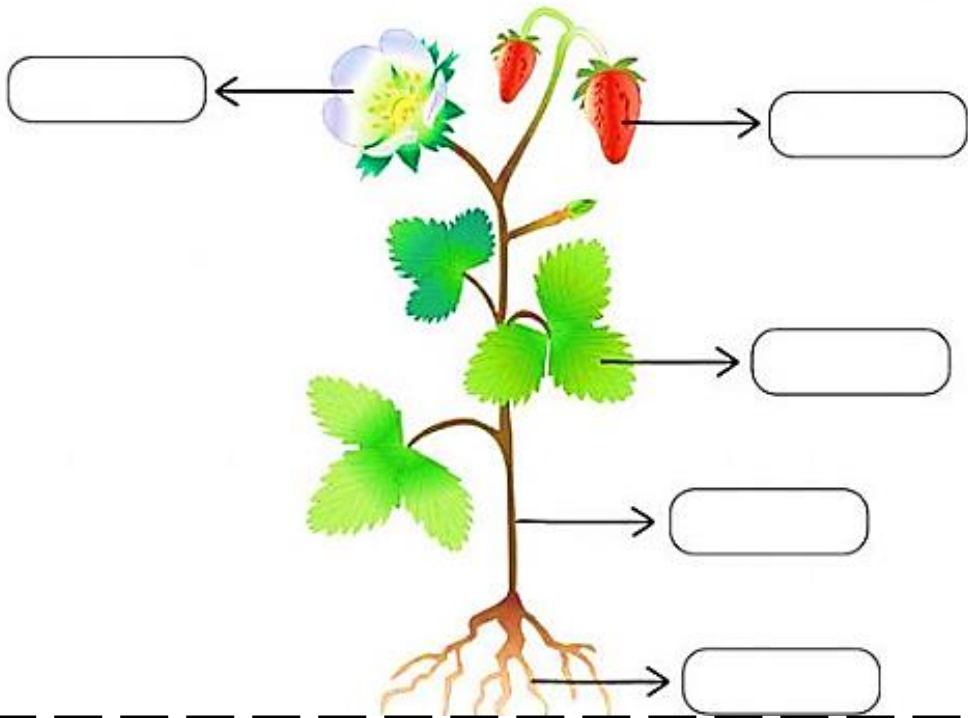

$$17 + 31 =$$

$$31 + 43 =$$