



MINISTERIO DE EDUCACIÓN
SECRETARÍA DE EDUCACIÓN
DIRECCIÓN DE EDUCACIÓN SECUNDARIA ORIENTADA Y ARTÍSTICA
COLEGIO SECUNDARIO "SANTO DOMINGO"
CUE 7000266-0
Laprida 57 (oeste) Capital - SAN JUAN

EVALUACIÓN DE BIOLOGIA

Fecha:

Nombre y Apellido:

Docente: ALEJANDRA TELLO

Curso y División: 2ºb

RÚBRICA

critérios	Excelente (2,50)	Muy bien (1,50)	Regular (1p)	Insuficiente (0,50)
Presentación en tiempo y forma	El trabajo es presentado en manera ordenada, secuenciada, clara y organizada	El trabajo es presentado en forma clara y fácil de leer.	El trabajo se presenta sin tener el recaudo de normas de presentación, orden y organización	El trabajo no presenta o presenta muy incompleto.
Precisión de contenidos	usa información veraz, de fuentes confiables y pertinente al tema abordado	La información es incompleta y con algunos errores	usa información poco veraz y con errores graves.	No usa información o usa información copiada de compañeros
Uso adecuado de vocabulario del espacio curricular	Domina con fluidez el vocabulario específico del espacio curricular	Tiene dificultades en la forma y uso correcto vocabulario específico del espacio curricular	Le falta dominio del uso de lenguaje científico del espacio curricular	No usa lenguaje científico del espacio curricular
Expresión escrita	Respeto el orden de consignas al responder y contesta en forma completa y ordenada.	Respeto a medias el orden de consignas al responder y/o contesta en forma incompleta y desordenada.	No respeta el orden de consignas al responder y contesta en forma incompleta y desordenada.	No respeta el orden de consignas al responder o no contesta .

- Fecha y modo de entrega: a través de nodos (revisar fecha y horario)
- **ACTIVIDADES**
lee con atención y revisa antes de entregar. ¡¡éxitos!!

1. ¿Qué es la digestión de los alimentos? **2,50**
2. Engloba las glándulas anexas y colócales debajo la sustancia que **producen 2,50 (0,50 x 5)**

El aparato digestivo

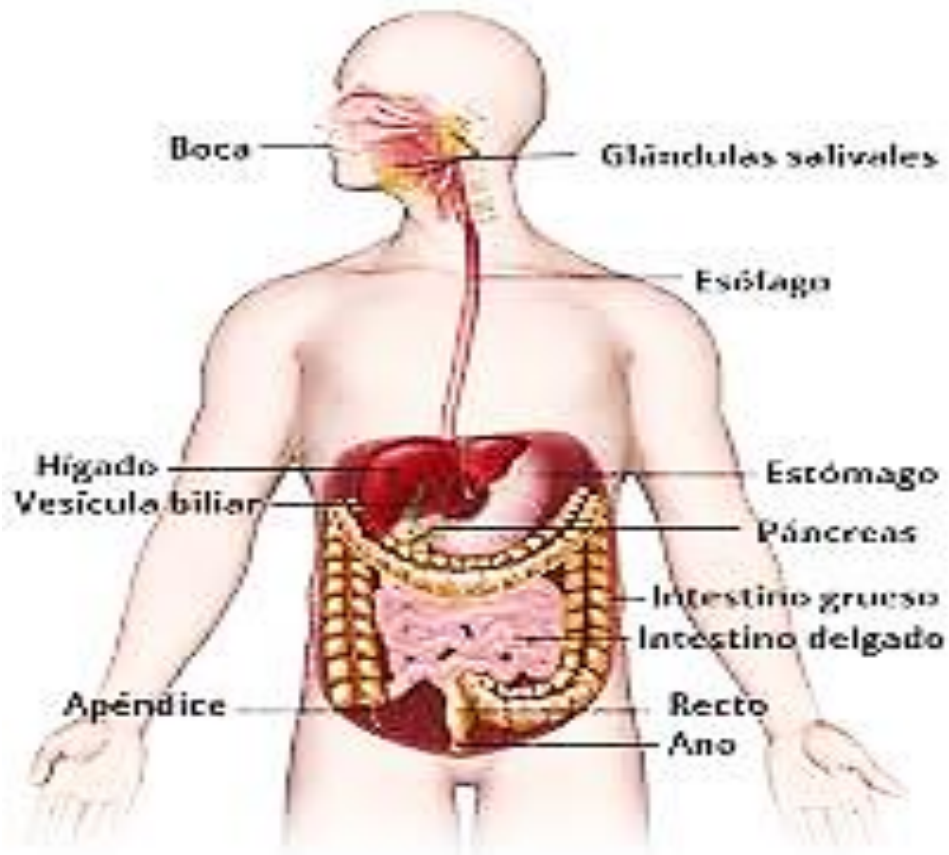

3. Completa el siguiente cuadro sinóptico sobre órganos **2,50 (0,25 x 10)**

organos	Estructura	Función
boca		
estomago		
Intestino delgado		

Intestino grueso		
Recto y ano		

4. Completa el cuadro sobre las enzimas digestivas 2,50 ptos (0,15 x 16)

Jugo	Enzimas	Órgano que lo produce	Sustrato donde actúa	Producto final
Saliva				
Gástrico				
Pancreático				
Intestinal				

5 - Explica con tus palabras y usando un ejemplo (una manzana, por ejemplo) como se lleva a cabo el proceso digestivo incluyendo los procesos mecánicos y químicos. 2,50 pto

Fecha de entrega con correcciones: 26/ 11

Calificación: