

¡Bienvenidos/as!

*“Señor Jesús,
tu Iglesia dirige su mirada a todos los jóvenes del mundo.
Te rezamos para que con coraje
tomen sus vidas en sus manos,
apunten a las cosas más bellas y más profundas
y siempre mantengan un corazón libre.
Que acompañados por guías sabios y generosos,
sean ayudados a responder a la llamada
que diriges a cada uno de ellos,
para realizar su propio proyecto de vida
y alcanzar la felicidad.
Mantén sus corazones abiertos a grandes sueños
y hazlos atentos al bien de los hermanos.
Como el Discípulo amado,
ellos también estén bajo la Cruz
para dar la bienvenida a tu Madre, recibéndola como un regalo
tuyo.*

*Sean testigos de tu Resurrección
y sepan reconocerte vivo junto a ellos
anunciando con alegría que Tú eres el Señor. Amén”*

Santa
Rosa
de Lima



Cómo nos organizamos

Congregación de las Hnas.
Dominicas de Santa Catalina de
Siena

EPGE (Equipo Provincial de Gestión Educativa)

Equipo de Conducción (Verónica,
Natalia, Magalí, Adriana, Carina, Pablo, Claudia
y Martin)

Nuestras líneas de acción

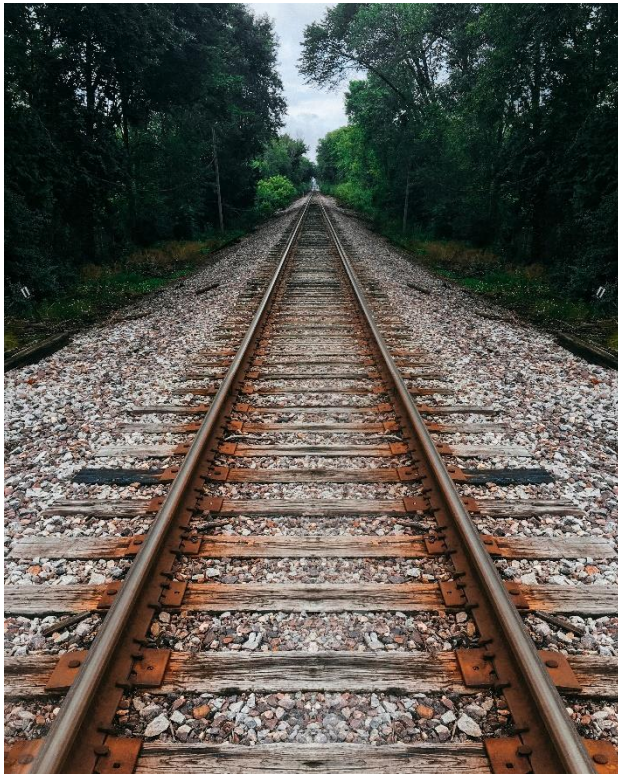

- Centralidad del alumno. Teniendo en cuenta sus derechos e intereses. Contemplando sus necesidades espirituales, intelectuales, emocionales y sociales.
- Nuevo rol del docente como mediador/facilitador. Un docente que innova, que es empático, que motiva. Un docente al estilo de Jesús.
- Metodologías activas y nuevos enfoques.
- Puertas abiertas. Para escuchar todas las voces, para construir nuestro colegio de manera comunitaria, fraterna, circular y democrática.
- Innovación. Proponiendo nuevos desafíos como la utilización responsable de la IA y

A close-up, low-angle shot of a person's legs and feet as they run on a paved path. The person is wearing bright, multi-colored sneakers (green, blue, and purple). The background is a soft, out-of-focus sunset or sunrise, with warm golden light illuminating the scene. The overall mood is one of movement and progress.

Qué pasos
venimos
dando...

- Proyecto Institucional de Acuerdos de Convivencia
- Proyecto Institucional de Educación Emocional
- Proyecto Institucional de ESI
- Trabajo de la Comisión Ad Hoc
- Pedagogía/Espiritualidad del Cuidado
- Transformación de la Pastoral
- Mesas de diálogo
- Proceso de Formación para el personal docente

Rafael Bisquerra Alsina

La función de la Educación Emocional es PREVENTIVA

- ✓ Violencia
- ✓ Bullying
- ✓ Trastornos de ansiedad
- ✓ Trastornos del estado de ánimo (depresión)
- ✓ Autolesiones



Reunión 16/10/25

**Abordaje de:
RENDIMIENTO ESCOLAR**

CONDUCTA

ACTIVIDADES GRUPALES

1-RENDIMIENTO ESCOLAR

- ▶ Alumnos con bajo rendimiento.
- ▶ Inasistencias.
- ▶ Motivación y organización del material escolar.
- ▶ Características del sistema de evaluación (diciembre y febrero).
- ▶ Programas de Junior (educación financiera y pensamiento computacional). **ELECCIÓN DE LA ORIENTACIÓN**
- ▶ Taller de técnicas de estudio.

2- CONDUCTA

- ▶ Situaciones reiteradas de juegos con golpes.
- ▶ Sacan elementos de las cartucheras.

3-ACTIVIDADES GRUPALES (septiembre)

- ▶ Concurso (6° año) para ornamentar la Capilla.
- ▶ Juegos de mediación (6° año).
- ▶ 26/9 Semana del Bienestar: lunes 22/9 festejo de cumpleaños de junio, julio y agosto. Martes 23/9 Free Look. Miércoles 24 y jueves 25/9 Mural de la gratitud. Jueves 25/9 Amigo invisible. Viernes 26/9 Jornada sin celular (juegos en el Patio).



Ahora nos
gustaría
escucharlos/as...